



Consulta Pública SP 056

Rodovia Alberto Hinoto



APRESENTAÇÃO DO PROJETO

SP-563



LOCALIZAÇÃO DA OBRA

SP-056

Trecho 01 – 4,04 km
Itaquaquecetuba
km 30,70 – km 34,74

Trecho 02 – 5,36 km
Itaquaquecetuba
Km 34,74 – Km 40,10

Trecho 03 – 3,08 km
Arujá
Km 40,10 – Km 43,18



Trechos 01, 02 e 03

Municípios de Itaquaquecetuba e Arujá

Km 30,70 – Km 43,18

Coordenadoria Geral Regional CGR 10 – São Paulo

Endereço: Rua Joaquim Távora,651

Bairro: Vila Mariana

CEP: 04015-000

Telefone: (11) 5056-8510 / 5056-8534

E-mail: dr10-der@der.sp.gov.br

Diretor: Mauro Flávio Cardoso



OBJETO DO CONTRATO E INTERVENÇÕES PREVISTAS

- ✓ Recuperação do pavimento.
- ✓ Sinalização horizontal e vertical.
- ✓ Dispositivos de Drenagem.
- ✓ Melhorias e implantação de acessos.
- ✓ Implantação e/ou reabilitação de acostamentos.



INTERVENÇÕES PREVISTAS - DISPOSITIVOS



LEGENDA

| | |
|--|-----------------------|
| | CORREDOR DE ÔNIBUS |
| | PISTA COMPARTILHADA |
| | PASSEIO |
| | CICLOVIA |
| | PASSEIO COMPARTILHADO |
| | PARADA DE ÔNIBUS |
| | OAE-VIADUTO |
| | CIRCULAÇÃO PROPOSTA |
| | CIRCULAÇÃO EXISTENTE |













LEGENDA

- CORREDOR DE ÔNIBUS
- PISTA COMPARTILHADA
- PASSEIO
- CICLOVIA
- PASSEIO COMPARTILHADO
- PARADA DE ÔNIBUS
- OAE-VIADUTO
- CIRCULAÇÃO PROPOSTA
- CIRCULAÇÃO EXISTENTE



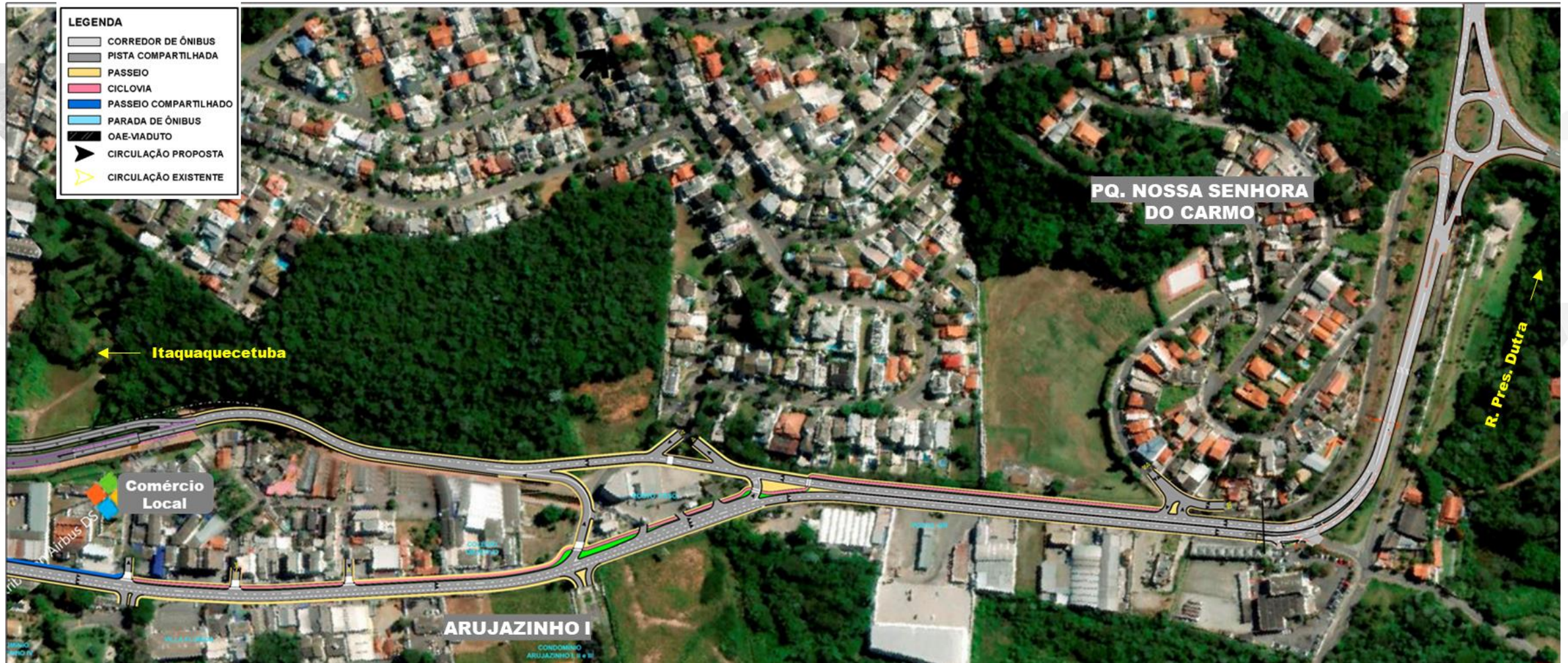

Seções Típicas

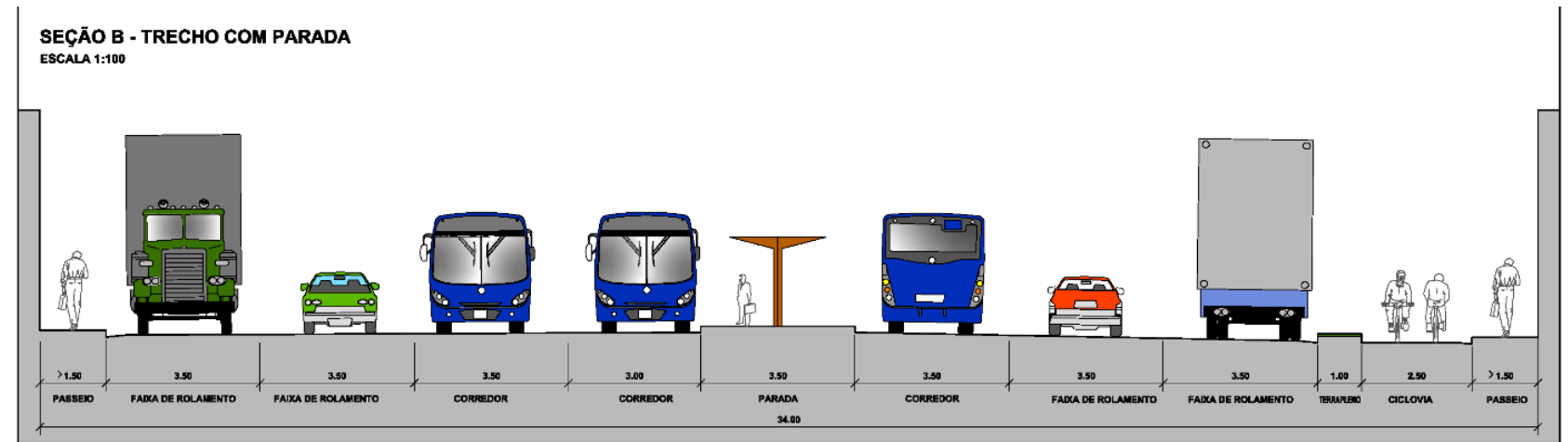
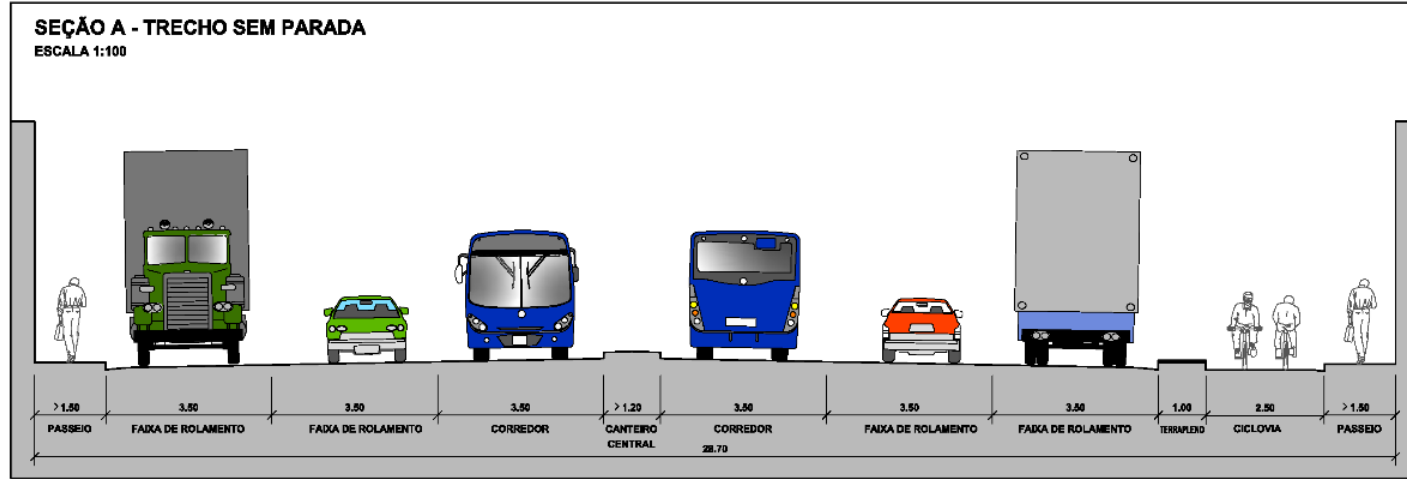

RESUMO DE INTERVENÇÕES PREVISTAS

Projeto executivo de Recuperação da pista e melhorias entre o km 30,7 e o km 32,50;

Complementação da duplicação e melhorias entre o Km 32,50 e o km 42,6;

Recuperação da pista e melhorias entre o Km 42,60 e o Km 43,18

As obras serão segmentadas em 3 lotes:

Lote 01 km 30,70 ao km 34,74

Lote 02 km 34,74 ao km 40,10

Lote 03 km 40,10 ao km 43,18

PROCEDIMENTOS DE DESAPROPRIAÇÃO

Identificação das áreas

- As áreas de desapropriação são definidas a partir da sobreposição do projeto executivo à faixa de domínio existente do DER.
- Toda área que excede a faixa de domínio é classificada como **Área de Desapropriação** e registrada nos Cadastros Individuais de Propriedade e respectivos Laudos Técnicos de Avaliação..



Exemplo de faixa de domínio.

PROCEDIMENTOS DE DESAPROPRIAÇÃO

FASE DECLARATÓRIA

Identificação das áreas a serem desapropriadas (projeto geométrico)

Identificação dos proprietários (matrículas imobiliárias)

Elaboração dos Cadastros Individuais de Propriedade

Elaboração e Publicação do DUP (Decreto de Utilidade Pública)

FASE EXECUTÓRIA

Elaboração dos Laudos Individuais de Desapropriação

Apresentação individual dos laudos e termos de concordância aos proprietários

Envio à Coordenadoria Geral Regional

FASE EXECUTÓRIA - COMUNICAÇÃO COM OS EXPROPRIADOS

Notificação aos expropriados

Negociação com os expropriados

Amigável

Formalização da Escritura Pública pela Coordenadoria Regional

Pagamento ao expropriado e registro da escritura no Cartório de Registro de Imóveis

Judicial

Imissão na Posse

Processo Judicial (prosegue até a expedição da Carta de Adjudicação)



ASPECTOS SOCIOAMBIENTAIS E IMPACTOS



FLUXOGRAMA GERAL DE PROCEDIMENTOS DO SGA

Licenciamento Ambiental de Empreendimentos Rodoviários

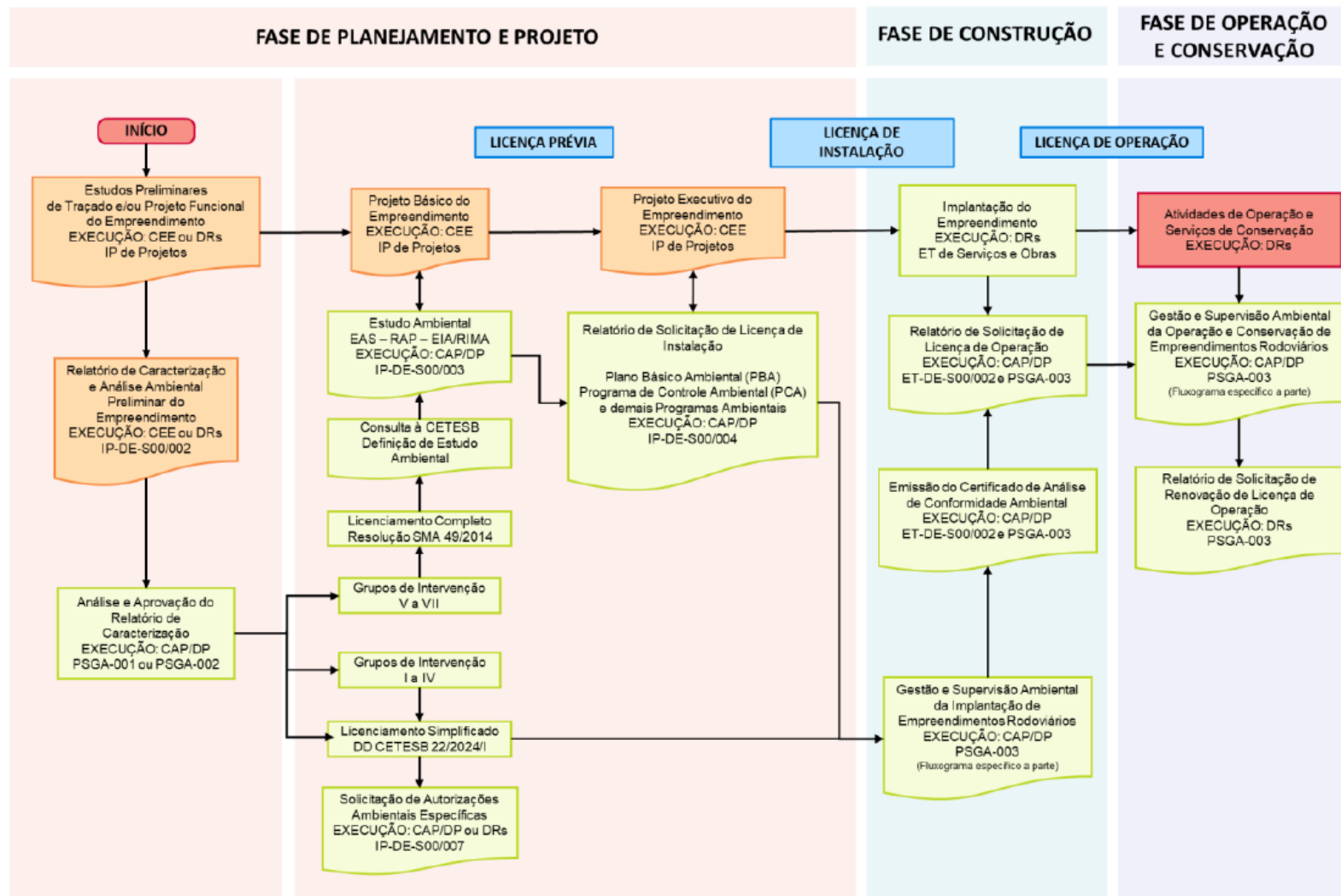

LICENCIAMENTO AMBIENTAL

Relatório Ambiental Preliminar (RAP)

Processo CETESB: 033146/2020-56

Licença Prévia n.º 2821 (15/12/2021)

Objeto da solicitação: Licença de Instalação

Divisão do empreendimento:

- Lotes 1 e 2 (km 30+700 ao km 43+000)
- Lote 3 (km 40+100 ao km 43+180)

Processo CETESB: 025304/2026-71 - Lotes 1 e 2

Processo CETESB: 060823/2025-60 – Lote 3

ASPECTOS POSITIVOS

MOBILIDADE



**Melhoria das condições de rolamento
Aumento da fluidez e da capacidade da via**

**SEGURANÇA
VIÁRIA**



**Redução de riscos aos usuários
Elevação dos níveis de segurança no trecho**



**INFRAESTRUTURA
E INTEGRAÇÃO
REGIONAL**



**Aperfeiçoamento da drenagem superficial
Fortalecimento da acessibilidade e conexão regional**

POSSÍVEIS IMPACTOS DURANTE A EXECUÇÃO DAS OBRAS



Meio Físico

- Surgimento de processos erosivos
- Geração de resíduos e efluentes.
- Aumento temporário de poeira.
- Risco de contaminação do solo e da água.



Meio Biótico

- Intervenção em Áreas de Preservação Permanente – APP.
- Risco de atropelamento de animais.
- Supressão controlada de árvores.



Meio Socioeconômico

- Alterações temporárias no trânsito
- Risco de acidentes durante as obras
- Transtornos temporários ao comércio local

PLANO DE GESTÃO AMBIENTAL E SOCIAL

Programas socioambientais foram definidos para mitigar riscos da fase de obras e ampliar os benefícios do empreendimento.

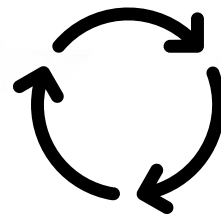



Plano de Controle Ambiental das Obras

Fornece os elementos técnicos para reduzir os danos ambientais durante a construção e estabelece as normas a serem seguidas para minimizar os impactos ambientais.



Programa de Saúde e Segurança do Trabalho

Propõe medidas a serem adotadas pelas empresas, visando a integridade dos colaboradores nos locais de trabalho.



Programa de Gestão de Resíduos da construção civil

Estabelece critérios e estabelece diretrizes mínimas orientativas para as atividades de gestão dos resíduos da construção civil e que formam volume de material excedente e descartáveis.



Programa de Comunicação Social

Fornece instrumentos que garantam o fluxo de informações entre o mutuário e a população local a ser afetada direta ou indiretamente pelas atividades.



Programa de Educação Ambiental

Proverá comunicação, divulgação e intercambio das iniciativas ambientais à comunidade, com ações de melhorias da qualidade ambiental.



Programa de Tráfego

Estabelece diretrizes para o atendimento a emergências específicas e propõe medidas cautelares a certas situações.

PLANO DE GESTÃO AMBIENTAL E SOCIAL

Mecanismo de Queixas e Reclamações - MQR

- Atendimento das solicitações, sugestões ou reclamações por intermédio da Ouvidoria do DER/SP com garantia de anonimato;
- Disponibilização do FalaSP® que permite a realização de queixas, reclamações, sugestões, etc com garantia de anonimato;
- Canal direto com a construtora e supervisora ambiental, possibilitando maior interação com as partes interessadas de forma ativa e rastreável.

FALA
SP.GOV.BR



DÚVIDAS, RECLAMAÇÕES OU SUGESTÕES

Canais de Comunicação

- **Departamento de Estradas de Rodagem – DER/SP:**

Site: <http://www.der.sp.gov.br>

Telefone: (11) 3311-1400

- **Coordenadoria CGR 10 – São Paulo**

Telefone: (11) 5056-8510 / 5056-8534

E-mail: dr10-der@der.sp.gov.br

- **Ouvidoria:** www.fala.sp.gov.br

QUESTIONAMENTOS

Formulário de Participação nas
Consultas Públicas DER/SP -
25/04/2026





DER

OBRIGADA PELA ATENÇÃO!